

Sommerlejren Sejerborg

Invitation til sommerlejr 2025

En lejroplevelse for børn og unge i alderen 7-17 år

1. hold: lørdag d. 4/7 – fredag d. 11/7
2. hold: mandag d. 14/7 – fredag d. 25/7
3. hold: lørdag d. 26/7 – lørdag d. 2/8

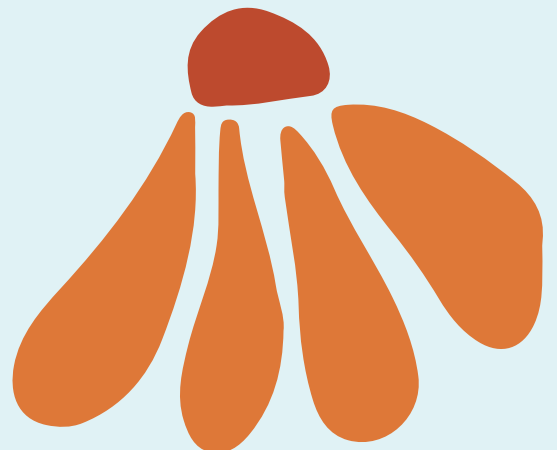

Hvordan kommer man på Sejerborg?

Alle børn og unge i alderen 7-17 år er velkomne på Sejerborg. Børn, som ønsker at deltage, skal være startet i skole senest i august 2024. Også voksne kan deltage på lejren efter aftale med det enkelte holds lejrchef. Tidspunkter og priser for de enkelte lejrophold findes på bagsiden af denne brochure.

Tilmelding sker via hjemmesiden www.sejersborg.dk. Ved tilmelding til en af sommerens lejre i 2025 får du en bekræftelse på mail.

Du vil i midten af maj 2025 modtage lejrbrief og nærmere oplysninger om betaling for lejropholdet. På 2. hold kan man deltage i hele lejren eller i én af ugerne. Vi arrangerer fælles transport fra Sjælør Station – transporten er inkluderet i lejrprisen.

Unge på 16 og 17 år er assistenter

Unge, der er fyldt 16 år, men endnu ikke er 18 år, kan komme med på Sejerborg som assistenter. Assistenterne er en glidende overgang, fra barn til leder. De har selvfølgelig lidt andre behov og ønsker til en sommerlejr end børnene, og de inddrages i planlægningen af lejrene og får opgaver i forhold til deres alder og evner.

Assistenterne på 2. hold deltager ligesom lederne i forberedelsesweekenden umiddelbart inden lejren.

Åbent hus på Kristi Himmelfartsdag

Hvert år på Kristi Himmelfartsdag er der åbent hus på lejren, hvor alle er velkomne.

Tag en ven med!

Fortæl om Sejerborg, hvor du kommer – du er vores bedste reklame. Du er altid velkommen til at kontakte lejrcheferne for mere information eller flere brochurer. Og du er også velkommen til at kontakte lejrcheferne, hvis du har nogle spørgsmål vedrørende lejrene.

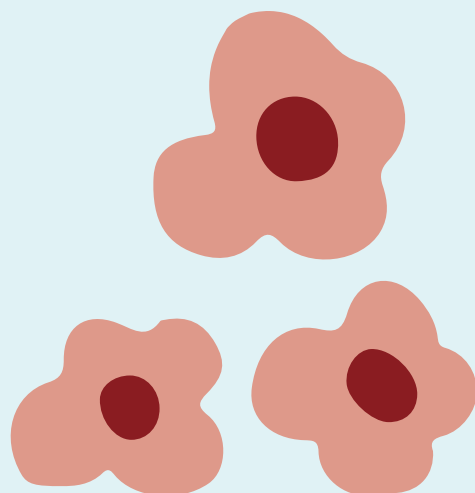

Hvad er en sommerlejr på Sejerborg?

Lejren ligger i Odsherred på en stor naturskøn grund, der går helt ned til strandkanten i Sejerøbugten.

Sejerborg danner hvert år ramme om en række sommerlejre for børn i alderen 7–17 år i skolernes sommerferie. Lejrens bygninger er fra 1939, men har især i de senere år gennemgået renovering, så indretningen og standarden er tidssvarende.

Lejrene ledes af frivillige voksne, som ofte selv er startet på lejren som børn, og som selv betaler samme pris som børnene for opholdet. På den måde sikres et ægte engagement og en positiv grundholdning hos lederne.

Inden morgenmaden synges flaget op. Ved alle måltider sidder lejrdelegerne i bordhold, så børnene sidder med de samme voksne og spiser gennem hele lejren. Om formiddagen er der en lille andagt, som kan være et teaterstykke, en historie eller noget tredje.

Efter frokost er der hvilepause, hvor børnene har mulighed for at handle i lejrens slikbod.

I løbet af dagen er der mange aktiviteter, f.eks. lege, fodbold, volleyball, løb i skoven eller andre steder i omegnen, badeture til lejrens egen badestrand, bål, snobrød og lejrsange. Dagen slutter med at flaget synges ned, og børnene bliver lagt i seng. Der sover altid en voksen hos børnene om natten.

På de tre hold er der forskellige muligheder for, hvordan forældre kan komme på besøg:

På 1. hold er der mulighed for at komme op på lejren den fredag hvor lejren slutter. Det vil sige, at der er mulighed for at være med til at pakke med sit barn, opleve lejren og få et indtryk af, hvordan stemningen har været. Programmet for og indholdet af besøgsfredagen vil blive tilsendt ved tilmelding.

På 2. hold er der forældrelerdag i midten af lejren. I løbet af forældrelerdagen er der lege, hygge og kaffe.

På 3. hold er der ikke nogen fast forældredag. Man kan kontakte lejrchefen på lejren, hvis man gerne vil komme på besøg.

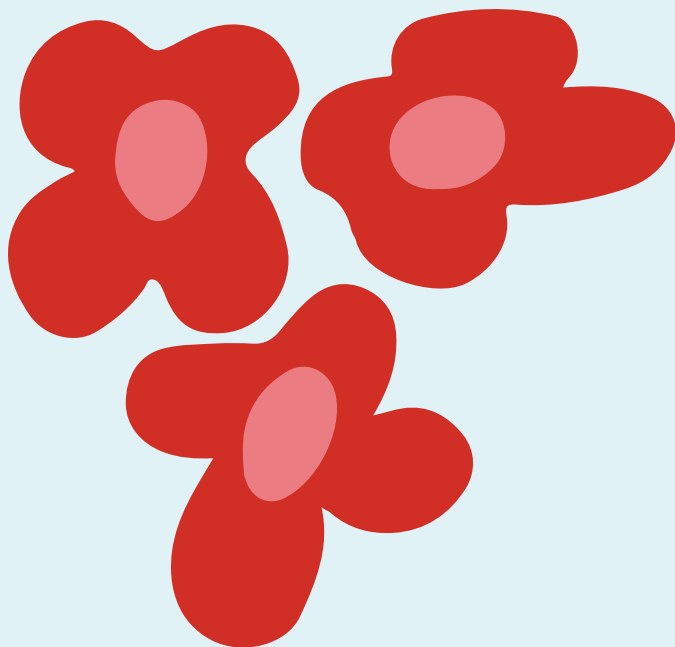

Praktiske oplysninger

Lejrchef for 1. hold (4/7-11/7, pris 1.200 kr.)

Camilla Saltoft Pedersen

Mobil: 60 16 93 03

Mail: camillasaltoft@gmail.com

Lejrchef for 2. hold (14/7-25/7, pris 1.500 kr.)

Amanda Henneberg Petersen

Mobil: 20 92 67 06

Mail: amandahp@live.dk

Lejrchef for 3. hold (26/7-2/8, pris 1.200 kr.)

Sarah Dehn

Mobil: 28 25 12 00

Mail: sebd1996@gmail.com

Bestyrelsesformand

Birgitte Holm Petersen

Mobil: 24 25 47 11

Mail: biblbhp@hotmail.com

Administration af tilmeldinger

Mikael Gajhede

Græsted Stationsvej 61

3230 Græsted

Mobil: 52 61 21 20

Mail: mikael.gajhede@mail.dk

Lejrtilmeldingskonto:

Reg: 4180 konto: 9328696

Lejrens adresse

Sejersborg

Asnæs Lyngvej 3

Høve Strand

4550 Asnæs

www.sejersborg.dk

